ПРОЛЕТАРИИ ВСЕХ СТРАН, СОЕДИНЯЙТЕСЬ!

Менделеевец

Орган парткома, комитета ВЛКСМ, профкома, месткома и ректората Московского ордена Ленина химико-технологического института им. Д. И. Менделеева

№ 23 (1031) Год издания 39-й | Среда, 11 сентября 1968 года | Цена 1 коп.

ГАЗЕТЫ И ЖУРНАЛЫ КАЖДОЙ СЕМЬЕ

С первого сентября началась подписка на газеты и журналы на 1969 год Это большое и важное дело партийной, профсоюзной, комсомольской организаций, общественного актива по пропаганде и распространению печати Необходимо в каждом отделе в каждой студенческой группе, на каждой кафедре рассказать читателям о характере выходящих изданий посоветовать им, какие из них целесообразнее выписать

В каталоге «Союзпечать» имеются самые разнообразные издания партийные литературно художественные, научно-технические комсомольско молодежные и другие Распространяются и зарубежные газеты и журналы Многие из них выходят на русском языке

Особое внимание следует обратить на подписку газет «Правда» «Известия» «Экономическая газета» «Советская Россия» «Труд» а также «Московская правда», «Вечерняя Москва» и журналов «Коммунист» «Партийная жизнь», «Агитатор» «Политическое самообразование», «Вопросы истории КПСС» «Проблемы мира и социализма»

Заслуживают внимание и комсомольско-молодежные издания «Комсомольская правда», «Московский комсомолец», «Молодой коммунист», «Юность», «Молодая гвардия» и другие

По опыту прошлого года можно сказать, что у нас в институте с большим успехом прошла подписка на партийную печать, а также на литературно художественные журналы К сожалению, меньше выписываются у нас научно технические издания и намечается что общественным распространителям на кафедрах следует обратить внимание на пропаганду научно технической литературы по специальности

Задача состоит в том, чтобы каждый член нашего коллектива стал подписчиком на интересующие его издания Газеты и журналы — каждой семье!

ПОСВЯЩЕНИЕ В МЕНДЕЛЕЕВЦЫ

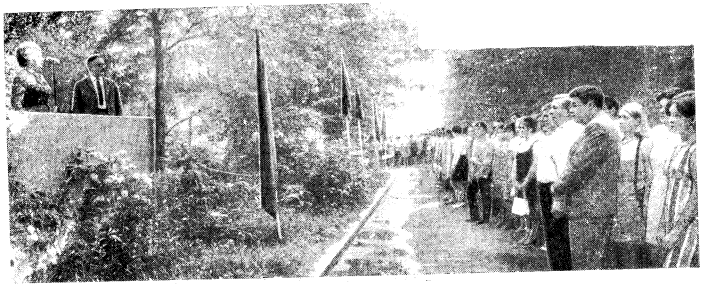

В последний день августа состоялось заседание Ученого совета, посвященное новому пополнению института. С приветственной речью обратился к первокурсникам ректор института, профессор С. В. Кафтанов.

Подхватить эстафету замечательной химической науки призвали молодежь старейшие профессора института — Герой социалистического труда академик П. П Будников, профессор П. М. Лукьянов.

С большим интересом прослушали студенты выступление члена-корреспондента Академии Наук В В. Кафарова, проректора института Б. И Степанова

Секретарь комитета комсомола Г. Клинский рассказал о многогранной жизни нашего института.

После заседания Ученого совета состоялся митинг.

Есть на нашей «менделеевской» территории уголок, священный для каждого из нас Это часть сада, где сооружен памятник героям-менделеевцам, погибшим в боях Великой Отечественной войны за честь, свободу и независимость нашей Родины

Сюда по установившейся доброй традиции в канун учебного года собрались юноши и девушки — первокурсники, наше новое пополнение, вчерашние школьники, а ныне полноправные студенты МХТИ имени Д И Менделеева

Митинг открывает проректор института профессор Б И Степанов Раздается команда «Смирно! Внести Знамена!» Наступает торжественная тишина Звучит барабанная дробь. Под звуки марша вносят Знамена К подножию памятника героям-менделеевцам возлагаются живые цветы

С приветственным словом и рассказом о патриотических традициях МХТИ выступила секретарь парткома К М Тютина Она напомнила о героизме и мужестве воинов менделеевцев в боях за Родину, отдавших жизнь за счастье и мирный труд новых поколений советских людей Она призвала молодых студентов быть достойными светлой памяти героев и пожелала им успехов в учебе и труде

Слово предоставляется заведующему кафедрой технологии радиоактивных и редких элементов профессору Б В Громову Он говорит о том как родилась традиция встреч у памятника погибшим героям в день Победы и в канун нового учебного года, о большой работе Совета ветеранов Отечественной войны общественности института, в вузовской газеты «Менделеевец» по выяснению судьбы многих погибших студентов, чьи имена большими буквами начертаны на мраморе памятника «Пусть каждый из вас, юных студентов нашего МХТИ, унесет в своем сердце с этого святого для всех нас места клятву верности идеям коммунизма, делу нашей партии, нашего народа»,— сказал в заключение профессор Б В Громов.

Вопросам современного международного положения и событиям в Чехословакии было посвящено выступление заведующего кафедрой политэкономии доцента А С Казанцева

Присутствующие с большим вниманием заслушивают рапорт о летних работах 1968 года студенческих строительных отрядов МХТИ, который докладывает командир целинник студент факультета технологии неорганических веществ Аркадий Ивановский Сообщение о радостных итогах третьего трудового семестра вызывает дружные аплодисменты будущих целинников В конце митинга с приветственным словом очень тепло и непосредственно выступила первокурсница факультета технологии силикатов Людмила Соловьева Митинг окончен Звучат аккорды музыки Караул уносит Знамена

Но еще долго не расходятся счастливые первокурсники, по лучившие посвящение в славную семью менделеевцев Вновь и вновь переживают они яркие впечатления этого дня который останется в их памяти на многие годы

В БОРИСОВ

СОЦИОЛОГИЯ И ВУЗ

ЧТОБЫ УВИДЕТЬ ДЕНЬ ЗАВТРАШНИЙ

Подготовка высококвалифицированных специалистов, людей политически грамотных и всесторонне развитых — эти проблемы стоят сейчас перед вузами нашей страны. В связи с этим вызывает интерес предлагаемая вниманию читателей статья, авторы которой рассказывают о социологических исследованиях в области подготовки инженерно-технических кадров, проводимых в Ленинградском политехническом институте имени М И. Калинина.

Вот уже более двух лет группой социологических исследований Ленинградского политехнического института им М. И Калинина проводится комплексное изучение системы подготовки инженерно-технических кадров.

В феврале 1968 года Ученый совет и партийный комитет института рассмотрели итоги проведенных исследований, признали их научную и практическую целесообразность и приняли решение о создании в ЛПИ лаборатории социологических исследований, которая бы своей деятельностью содействовала совершенствованию системы подготовки научно-технических и инженерно-технических кадров, а также предусматривала социальное прогнозирование развития высшей технической школы

Исходным методологическим принципом организации конкретно социологических исследований является принцип комплексности, предусматривающий изучение различных проблем высшего технического образования в динамике

Первый этап исследований дал возможность произвести анализ процесса подготовки молодых инженеров в целом, ему соответствовали и определенные методы измерение бюджета времени студентов, массовые опросы, выявляющие мотивы поступления студентов в институт, их профессиональную ориентацию, отношение к учебному процессу и многое другое В программу первого этапа исследования входила задача определить специфические особенности студенчества как социальной категории советской молодежи

Второй этап предполагает постановку целевых исследований т е изучение функционирования отдельных звеньев в вузе Так, в ЛПИ проведено изучение отношения студентов к преподаванию общественных дисциплин, их ориентация на эти науки, выяснена степень удовлетворенности студентов качеством занятий

В ближайшие годы мы предполагаем провести ряд других целевых конкретно-социологических исследований: изучить существующую структуру системы управления в институте с целью поиска путей дальнейшей демократизации вузов и широкого привлечения общественности к участию в этой системе выявить роль общественных организаций в процессе формирования специалистов

В методах конкретно социологического анализа мы видим также один из принципов управления современным вузом Вот почему, например в ЛПИ организовано несколько теоретических семинаров профессоров и преподавателей, цель которых — обучить слушателей этих семинаров методом конкретно-социологического и социально психологического анализа

Социология высшего технического образования переживает период своего становления ее перспективы огромны, она сослужит в союзе с другими науками большую службу в социальном прогнозировании

В СМИРНОВ,
профессор, ректор Политехнического института им М. И. Калинина, член-корреспондент АН СССР;

Г. ХМАРА,
доцент кафедры философии института.

СЕГОДНЯ В НОМЕРЕ:

- **Первый курс на старте**
- *К 100-летию рождения вождя.*
- **Три недели в Болгарии**
- По Москве-реке
- Для большой стройки
- **У юных ленинцев.**
- **Сигнал принят.**
- *Немного юмора*

Приветствуем вас!

Начался новый учебный год И как положено по традиции, мы приветствуем наше новое пополнение Мы от всей души желаем нашим первокурсникам с честью выдержать все испытания и завоевать почетное звание менделеевца

В этом году наш факультет принял в свои ряды 100 человек, из них 31 человек окончили школу с медалью Хочется надеяться что они будут и в институте учиться не хуже Очень радует то, что в этом году 50 процентов поступивших приехали к нам из разных городов страны

Мы от всей души приветствуем вас дорогие первокурсники, в нашей дружной Менделеевской семье Желаем вам всем больших успехов

Л. ИВАНОВСКАЯ,
зам. декана факультета технологии неорганических веществ.

Первый рубеж взят

Об МХТИ я узнал, когда еще учился в школе Поступать же в химико технологический я решил гораздо позже после того, как побывал на Дне открытых дверей. Я увлекаюсь и химией, и физикой Я хотел выбрать такую специальность где можно было бы заниматься этими науками. ПФК оказался именно таким факультетом

Так как на факультете много специальностей то выбрать какую-то определенную оказалось трудновато Только после того как нам, будущим абитуриентам, показали лаборатории и популярно объяснили кто чем занимается, можно было уже выбрать и специальность

Меня заинтересовала специальность — ракеты и рассеянные элементы Об этой специальности я слышал и раньше но более подробно узнал о ней когда поговорил с ребятами, которые учатся здесь Теперь я уже студент Впереди пять лет работы и учебы И это для меня сейчас самое главное

С. ИВАНОВ

Зарплата плюс стипендия

На основании Постановления Совета Министров СССР «О порядке выплаты стипендии студентам высших учебных заведений в период прохождения ими производственной практики» Министерство высшего и среднего специального образования СССР приняло соответствующее решение которое ярко свидетельствует о постоянной заботе Коммунистической партии и Советского правительства об улучшении обучения и воспитания молодежи о более полном удовлетворении ее материальных запросов

Работая на производстве в период прохождения учебной или преддипломной практики, многие студенты заняты на штатных рабочих и инженерно технических должностях Однако по существующему ранее положению студентам-практикантам выплачивали либо зарплату, либо стипендию Теперь во время прохождения практики студентам получающим заработную плату, будет сохраняться и стипендия

К 100-ЛЕТИЮ СО ДНЯ РОЖДЕНИЯ В. И. ЛЕНИНА

ВЕРНОСТЬ ТРАДИЦИЯМ

КАФЕДРА ПОЛИТИЧЕСКОЙ ЭКОНОМИИ ГОТОВИТСЯ К ЛЕНИНСКОМУ ЮБИЛЕЮ

Центральный Комитет КПСС принял Постановление «О подготовке к 100-летию со дня рождения Владимира Ильича Ленина», в котором призвал весь советский народ достойно отметить эту знаменательную дату Ответственные задачи поставлены ЦК КПСС перед работниками кафедр общественных наук

Наша кафедра считает свои прямым долгом осуществлять преподавание курса политэкономии с еще большим раскрытием роли Ленина в развитии марксистской политической экономии Наша цель — ярче и глубже показать борьбу партии всего Советского народа за претворение в жизнь великих заветов Ленина усилить внимание слушателей на историческом значении В И Ленина как великого мыслителя, революционера, основателя Коммунистической партии первого в мире социалистического государства вождя международного коммунистического и рабочего движения Наша задача — подчеркнуть значение ленинизма в укреплении мировой социалистической системы и строительстве коммунизма в нашей стране Нужно оказать всестороннюю помощь комсомолу в деле воспитания у студенчества умения жить и бороться по ленински глубоко овладевать марксистско-ленинской теорией, новейшими достижениями науки, техники и культуры

В связи с этим кафедра считает необходимым провести следующие мероприятия

1 Обеспечить выполнение перспективного плана работы кафедры принятого в честь 100-летия со дня рождения В И Ленина

2 При чтении курса и проведении семинарских занятий сосредоточить внимание на раскрытии роли Ленина и значении ленинизма

3 Улучшить работу со студентами по конспектированию первоисточников и особенно трудов В И Ленина

4 Организовать и провести не менее двух студенческих конференций по ленинской тематике в 1968/69 и в 1969/70 учебных годах

5 Принять участие в общеинститутских студенческих конференциях посвященных 50 летию комсомола и 100-летию со дня рождения В И Ленина

6 Представить ряд докладов членов кафедры на научных конференциях института по ленинской тематике

7 Усилить работу «Школы молодого лектора» и обеспечить выступление лекторов на предприятиях района по ленинской тематике

8 Организовать лекции и доклады по ленинской тематике по плану парткома института, РК КПСС общества «Знание»

9 Оформить стенды, посвященные работе В И Ленина по развитию марксистской политэкономии

10 Принять участие в межвузовской конференции в 1970 году, посвященной проблемам строительства коммунизма в нашей стране

А. КАЗАНЦЕВ,
доцент, заведующий кафедрой политэкономии.

ЗЕМЛЯ БЕСКРАЙНЕЙ ЗАДУШЕВНОСТИ

ПОЗДРАВЛЕНИЕ

Дорогие болгарские друзья!
Сердечно поздравляем Вас с 24 годовщиной национального праздника «День свободы».

Желаем Вам больших успехов, здоровья, счастья.

Ректорат, общественные организации МХТИ им Д. И. Менделеева.

В июле этого года группа студентов факультета технологии топлива посетила страну, к которой были прикованы взоры людей всего мира, страну, ставшую на 10 дней столицей юности земли, страну IX Всемирного фестиваля молодежи — цветущую солнечную Болгарию

Наша группа провела в НРБ 21 день, проехала по маршруту София — Пловдив — Ямбол — Бургас — Варна, побывала на известнейших курортах страны Солнечном берегу, Золотых песках познакомилась с некоторыми химическими заводами, проходила производственную практику на нефтехимическом комбинате города Бургаса Этот комбинат построен болгарскими специалистами по советскому проекту, комбинат перерабатывает около 3,5 миллионов тонн нефти Ромашкинского месторождения

Короче говоря, программа нашего пребывания в Болгарии была такой насыщенной, разнообразной, что, к сожалению, в одной маленькой заметке не возможно рассказать о всех впечатлениях, полученных на земле, покрытой строительными лесами и заводскими трубами, земле дарящей людям изобилие фруктов овощей, земле, умеющей свято чтить память каждого солдата погибшего за ее свободу Но самое глубокое сильное впечатление оставила у нас та атмосфера уважения, внимания и сердечности к советским людям, которую мы встречали повсюду и в столице, и в небольшом рабочем городе на заводах и институтах в столовых и магазинах и просто на улице Мы чувствовали что болгарский народ в отношении к советским людям рядом со словом «дружба» всегда ставит еще слово «братство».

В каждом городе мы видели с какой заботой оберегаются памятники советским воинам Русско болгарская дружба имеет большую историю: об этом говорит и величественный храм Александра Невского построенный в знак признательности русским воинам, павшим за освобождение болгарского народа и Русским памятник, стоящий в центре Софии, великолепный монумент Советскому воину ласково называемого болгарами Олёшей в городе Пловдиве утопающий в цветах памятник советской женщине воину в Ямболе Об этом дружбе говорят и сами названия улиц, носящих русские и советские названия

Очень трогательным было отношение болгарских детей к нам, к советским людям Ребята отдыхающие в пионерском лагере приходили к нам в гости каждый день и часами разговаривали с нами, расспрашивали нас о жизни детей в Советском Союзе, о городах школах И среди сувениров, привезенных из Болгарии пожалуй, самыми дорогими можно считать те скромные незатейливые подарки которые так искренне дарили нам болгарские дети в большинстве своем свободно говорящие по русски И взрослые, и дети — одинаково радушны, гостеприимны, щедры сердцем и очень добры И мы понимаем что эта доброта — не поза и не чудо, мы знаем, что у болгарского народа трудная и славная история что болгарский народ превыше всего ценит свободу и умеет бороться за нее до последнего дыхания И вместе с Расулом Гамзатовым нам хочется сказать, что хотя Болгария — невелика, но все равно — страна великая!

Л. ЕГОРЕВА

СОЛНЦЕ, ВОЗДУХ И ВОДА...

20 августа надолго сохранится в памяти тех, кто в 11 часов утра взошел на палубу катера «МИР», чтобы совершить прогулку по каналу имени Москвы Григорий Митрофанович — всем сразу полюбившийся капитан — уверенно вел наш теплоход Мимо проплывали тяжелые баржи пассажирские теплоходы сновали «Ракеты» и «Метеоры»

Стояла один из тех чудесных дней, когда солнце уже не так сильно печет, но ощущение лета продолжает сохраняться даже на воде А что может быть приятнее отдыха, сопряженного с речной прохладой и трехчасовой остановкой в бухте Радости, которая доставила нам всем столько удовольствия всякого и разного, что, право, хотелось бы его продлить еще и еще Но, увы, все на свете быстротечно, а удовольствие и подавно Все это поняли, как нельзя лучше когда пришло время расставаться с природой, одарившей нас прекрасным настроением

Я вспоминаю, как всегда подвижный и веселый Шарма из Непала играл в badminton, медлительный Арья из Индии увлекся пинг-понгом, рассудительный Хельмут из ГДР, не моргнув глазом сделал продолжительный заплыв, общительные вьетнамцы ведомые строгим Тханем, углубились в лес, а приветливый иракец Саид принес вскоре целую авоську грибов, чем вызвал восторг у всего нашего общества Юркие интернационалисты старой и песнями бродили среди девственных березок, восхищались акварельными красками русского дейзажа Махмуд из ОАР со славной дочкой тоэтушкой катался на лодке

Всем было хорошо в этот день хотя у каждого на душе были свои думы и заботы Цель нашей поездки заключалась в том, чтобы активный отдых сочетать с умной беседой И эту беседу в непринужденной обстановке вели Я. М Аммосова О М Дубровина, А И Попова и Тапечка Миракова

Шесть часов пролетели как один миг И как хорошо что за это время 30 наших воспитанников ближе узнали друг друга и почувствовали всю силу интернационального общения

Да будет так!

Е. КАРПОВ,
старший преподаватель кафедры русского языка.

Комсомольский отдел Менделеевца

ЛЕНИНСКОМУ КОМСОМОЛУ — ПЯТЬДЕСЯТ ЛЕТ

50

МЦЕНСКИЕ СТРАНИЦЫ

Мы работали в Мценске, на строительстве завода алюминиевого литья — филиале Московского автозавода имени Лихачева Наши объекты — проходная механические мастерские, магазин Когда мы приехали здесь зелено по ле, а через несколько недель вырос первый этаж проходной, были заложены фундаменты под механические мастерские, сделана бетонная подготовка главного магазина, выполнен большой объем земляных и бетонных работ на второй очереди цеха фасонного литья Все это — дело наших рук Строители СМУ 5, в котором мы работали, быстро приняли нас в свой коллектив Иногда бежали к нам за помощью, зная что не откажем 20 июля собрались мы идти на митинг посвященный освобождению Мценска от фашистских захватчиков Вдруг прибегают с бетонного узла

— Ребята помогите! Дождь хлещет а нужно быстро разгрузить вагон со щебнем

Сразу же 25 человек вызвались идти на помощь

И окрестные совхозы тоже дорожили нашей помощью Довольно часто по воскресеньям мы ездили на сбор фруктов в совхозных садах. Приятное совмещали с полезным

Дисциплина была в отряде строгая. Работали все добросовестно в полную силу Каждый день вечером на нашем объекте проходила планерка, на которой командир главный инженер, мастер и бригадиры обсуждали насущные производственные вопросы

На партийном активе СМУ 5, где присутствовали представители нашего отряда коммунисты высоко оценили труд ребят Наш участок считался лучшим в управлении

И все таки были досадные «пятна» К нашему приезду из договорных объектов был готов только котлован под проходную Котлованы под гараж и главный магазин были подготовлены только во второй половине июля На строительство нас приехало 96 человек И с первых же дней стало ясно, что отряд на договорных объектах полностью использоваться не будет Так оно и получилось — только 30 человек были обеспечены постоянной работой. Остальным пришлось работать где попало одни были заняты на земляных работах, другие убирали мусор Многие бойцы трудились на подсобных объектах, о которых в договоре даже не упоминалось. Все это привело к тому что мы вынуждены были принять нежелательную, но единственно возможную меру расформировать часть отряда

И тем не менее, мы внесли ощутимый вклад в строительство одного из крупнейших промышленных предприятий страны.

Администрация политбюро, постройком и комитет ВЛКСМ написали в отзыве о работе отряда «Свой трудовой ге местр строительный отряд за кончил с оценкой «Хорошо»

* * *

Бывало, вернутся ребята со стройки уставшие мокрые Пройдет немно времени, кто-нибудь возьмет гитару, зазвучит студенческая песня И сразу забудется тяжелый день, непогода Повеселеют лица, засверкают глаза Одна песня сменяет другую а тут вдруг Володя Шинкарев или Саша Барапов начнут читать свои стихи о дружбе о товарищах. Так и летит время — песни, стихи танцы Но одно дело петь и плясать в кругу близких друзей и совсем другое — на сцене, перед незнакомой аудиторией.

Поэтому, когда нам предложили провести совместный вечер со строителями, готовились мы к нему очень тщательно Зато и вечер удался на славу «Артистов» наших вызывали по нескольку раз А чего стоят новые интересные знакомства, которые мы завязали на этом вечере!

Студенты с которыми мы выступали и в рабочих общежитиях и в ближайших совхозах, всегда пользовались не изменным успехом Встречи затягивались до поздней ночи нам дарили цветы просили приезжать еще А в одном общежитии наши песни пляски стихи и шуточные сценки по нравились так сильно, что нас попросили записать наиболее интересные выступления на магнитофонную ленту и оставить на память Мы так и сделали

* * *

Вот и расстались мы с Орловской землей На память о ней у каждого из нас остались миниатюрные лопатки или трубки из мценской глины Говорят прочная эта штука — мценская глина Но еще крепче дружба людей, закаленная совместными трудностями И это самое главное

Студенты Орловского строительного отряда.

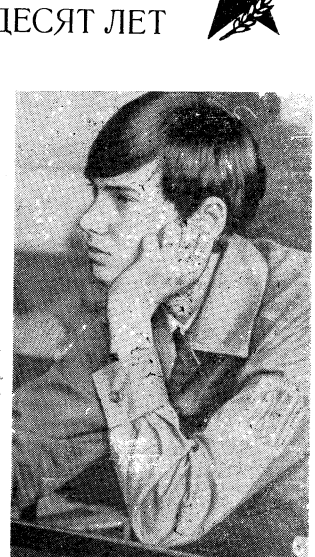

Студент группы Ф-25 **Н. Богданов** перед ручением комсомольской путевки Легкой он трудится в Красноярском крае

РЕПЛИКА.

ПОЧЕМУ СОРВАЛАСЬ ЛЕКЦИЯ?

Интерес к международным событиям у каждого из нас в эти дни очень велик Поэтому достойна всяких похвал инициатива доцента кафедры истории КПСС и научного коммунизма Л Карлова, пожелавшего выступить в студгородке на «Соколе» с несколькими лекциями по вопросам международного положения, ответить на вопросы, волнующие студенчество Какова же было удивление и разочарование лектора когда вместо многочисленной аудитории, которую он ожидал увидеть он встретил студентов, которые о предстоящей лекции не имели ни малейшего понятия Факультетское бюро организаторов просто не удосужилось оповестить молодежь о намеченном мероприятии

Вызывает самое искреннее изумление такая забывчивость Мало того, что преподаватель впустую потерял несколько часов Без точной и правдивой информации остались десятки студентов А кому казалось бы, как не комитету комсомола надо знать, что вопросы идеологии сегодня как никогда остро стоят на повестке дня

Или, может быть действовать по принципу, хочешь читать лекцию — пиши объявление сам?

А. АНДРЕЕВ, студент.

НЕОТПРАВЛЕННОЕ ПИСЬМО

Летом, в середине июля, в Большом актовом зале МХТИ собрались студенты представители партийной, комсомольской и общественных организаций института. Собрались, чтобы в последний раз попрощаться с членом нашего коллектива, студенткой II курса ИФХ факультета Леной Ратиной Трагическая случайность оборвала ее жизнь Способная ученица, верный, отзывчивый товарищ, Лена пользовалась большим уважением всех тех, кто ее знал На траурном митинге о девушке было сказано много теплых добрых слов

Смерть Лены — большая утрата для нашего коллектива Ее друзья и товарищи хотят, чтобы все узнали, каким чудесным человеком была она Они попросили редакцию опубликовать письмо, которое девушка написала из Астраханской области незадолго до своей смерти Там она трудилась вместе со строительным отрядом менделеевцев Читая письмо, мы видим Лену, как живую полную кипучей энергии и жизненных сил Такой она была всегда, веселая общительная неунывающая Приводим текст письма

Здравствуйте, дорогие мама папа, бабуся, Света Я живу хорошо, чувствую себя отлично Мы работаем уже 4 дня, по 7—8 часов в сутки Первые 2 дня работали в саду, снимали яблоки Вот было раздолье! Два дня пропалывали арбузы, это тяжелее, но тоже жить можно Если бы вы видели, сколько я здесь ем, вы бы испугались, особенно бабуся Наваливают нам помногу, и я, представьте себе, управляюсь, иначе не поработаешь. Зря вы меня стращали, чувствую я себя бодро, совсем даже не изматываюсь Вы мои силы недооцениваете.

Здесь странные места. Кругом одна степь, в основном выгоревшая и выжаренная. Но кое-где встречаются отличные зеленые луга Главное здесь много воды; река Ахтуба, ее рукава, рукавички, бочажки, залитые водой низины, впадины.

На работу нас возят на машине за 8—10 километров, Так в тех бочажках, мимо которых мы проезжаем, вода кипит. Это плещется рыба. В Ахтубе тоже много рыбы и очень хорошо купаться Но мы живем, как в пионерлагере В воду идем по свистку и выходим по свистку. Командир отряда стоит на берегу и далеко плавать не пускает.

Я уже получила выговор за то, что далеко заплыла. Есть здесь змеи, одну мы даже раздавили машиной Мне надоели эти машины, по-моему здесь я наезжусь на грузовиках на всю жизнь. В общем, все хорошо, и я довольна Но немилосердно жрут комары

Погода стоит приятная, не жарко, я уже подзагорела. Мне не скучно, да и некогда скучать, так что вы, особенно бабуся, не волнуйтесь. Если бы знали, как приятно возвращаться с работы домой в грузовой машине. Ветер с полей в лицо, поэтому немного поламывает Сейчас мы пиша ем на поле Некоторые девчонки тяпают выпрямившись, я—согнувшись, но и это приятно

Совхоз, в котором мы живем, молочный, молоком нас просто запаивают, лично я вечером выпиваю пол-литра Местное население — казахи и русские, Совхозники к нам относятся хорошо, Нас уважают, мы здесь должны провести и культурно-просветительную работу

Ну, что вас еще интересует? По-моему, я выложила все Девочки, с которыми я здесь живу, очень хорошие.

Напишите, как живете Целую, Лена

Ушел из жизни наш товарищ Ушел едва вступив в зрелый возраст когда все пути влекут своей неизведанностью новизной Пусть имя Лены займет достойное место в истории МХТИ Она заслужила это своей жизнью и смертью которая пришла к ней в тот момент, когда она выполняла свой боевой комсомольский долг—созидала во имя человеческого счастья

С. ПАВЛОВА.

Сердечно благодарю комитет комсомола, комсомольцев и всех товарищей Леночки которые проявили большое внимание и заботу в такой трудный для нашей семьи момент и этим значительно облегчили наше великое горе

С большим уважением ко всем Вам

Мама Лены — Ратина

В НАШЕМ ПИОНЕРСКОМ ЛАГЕРЕ

ПУСТЬ ВСЕГДА БУДЕТ СОЛНЦЕ

Закончилось еще одно пионерское лето В этом году нашему лагерю исполнилось 16 лет О нашем «Менделеевце» с уважением говорят в Тимирязевском райисполкоме он среди лучших лагерей в системе горкома профсоюза Министерства высшего и среднего образования

Много интереснейших мероприятий провели пионеры в этом году Это и сборы, посвященные 100 летию со дня рождения В И ЛЕНИНА и 50 летию Ленинского комсомола — «Мы внуки Ильича» и «Тебе, комсомолия» Это и линейки, собрания, беседы, на которых ребята узнавали о проведении IX Всемирного фестиваля молодежи в Софии, о подготовке советских спортсменов к олимпийским играм в Мехико

Это костер, посвященный Ильичу на котором гость пионербат, старый большевик, персональный пенсионер К К Климохин рассказал о своих неизбываемых встречах с В И Лениным в дни революции

В июле многие ребята приняли участие в слете молодежи Московской области, который посвящался памяти героев-комсомольцев, участников Великой Отечественной войны Мы посетили исторические места боев под Москвой, возложили цветы на место гибели легендарного командира корпуса генерала Доватора, оставили траурные венки памятные пионерские галстуки на месте казни Зои Космодемьянской в Петрищеве посетили мемориальный музей ее имени, братскую могилу в Белобородово

Ребята постоянно были в курсе всех событий, происходящих в стране и за ее рубежом На пионерской линейке с протестом против зверств американской военщины во Вьетнаме выступили пионеры Света Евсеенко, Лена Шевырева Пионеры отправили письмо вьетнамскому народу, в котором выражали свое возмущение действиями США и полное уважение и поддержку борющемуся Вьетнаму

Наш «Менделеевец» принял активное участие в организации и проведении межлагерных олимпийских игр. Каждый юный спортсмен отлично понимал, что он защищает спортивную честь пионерского лагеря, института в знаменательный олимпийский год Как приятно было узнать что абсолютным чемпионом межлагерной олимпиады 1968 года стал наш «Менделеевец»! Ребята завоевали шесть вымпелов

Многие воспитатели и сотрудники лагеря награждены почетными грамотами Заслуживает благодарность безупречная работа пионервожатых и воспитателей Н Тюгай, Ю Хаймина, В Мещеряковой, Б Клебановой, А Рогулина, руководителей кружков М. Щеленко, Б Свечкина, педагога физвоспитания В Макова

Большой вклад в дело создания необходимых условий для отдыха ребят внесли тт Никоноров В М, Каменева К В, Лазутина В В, Торгораки А Ф, Шестаков А С, Пахомова Л В, Бадайкова Н Е и многие другие

Хочется сказать большое спасибо и нашим пионерам Порой слишком озорные непоседливые, но в общем чудесные ребята, они своей энергией, изобретательностью и смекалкой во многом помогали взрослым в организации интересного здорового отдыха Фамилии многих из этих ребят вписаны в книгу почета пионерского лагеря Вот эти фамилии Витя Трофимов, Оля Афонина Катя Каширцева, Таня Пискунова Саша Федотов, Миша Алексеев, Галя Каменева, Андрюша Катунский, Юра Шерстенников, Витя Житков, Тамара Смирнова Ира Лазутина, Володя Быков, Оля Бурлакова, Дима Сибгатулин, Миша Катунский, Лена Шевырева, Леша Симонов

Пролетело пионерское лето снова ребята сели за школьную парту И как приятно сознавать, что в долгие зимние месяцы им будет о чем вспомнить, что они с нетерпением будут ожидать новой встречи с родным лагерем В этом заслуга всего нашего коллектива

Отрадно, что наш лагерь, признанный в этом году одним из лучших в системе горкома профсоюзов, награжден вымпелом и Почетной грамотой И это не случайность, а результат большого и доброго труда тех, кому мы поручили и доверили отдых ребят

В ЖИЛИН,
заместитель председателя месткома

Финиш взят!

МЕРЫ ПРИНЯТЫ

По следам наших выступлений

В редакцию газеты «Менделеевец» и комитет ВЛКСМ поступило письмо Его авторы указывали на злоупотребления которые допускаются буфетчицами Жаровой и Сорокиной при обслуживании студентов

Жилищно бытовая комиссия месткома совместно с «Комсомольским прожектором» дважды проверила работу буфета и установила имеющиеся грубые нарушения правил торговли Сорокина и Жарова за безответственное отношение к работе (оно выразилось в недостаче 42 рублей во время проверки) строго наказаны Недостающая сумма с них была немедленно удержана

Жилищно-бытовая комиссия месткома

◆◆

Вопрос общественного питания был и остается для нас злободневным Правда, жалоб и нареканий на качество блюд в столовой стало сейчас гораздо меньше, но еще очень далеко до желаемого ассортимента горячих блюд и холодных закусок, а в часы «пик», чтобы пообедать, приходится тратить слишком много времени

Для улучшения работы столовой и буфетов администрация и местком института за последние месяцы сделали немало Был отстранен от работы заведующий производством А Н Блинов, потерявший авторитет и доверие и среди сотрудников столовой, и среди посетителей. Обновлен штат поваров, изменена расстановка сил Приняты решительные меры по усилению общественного контроля за работой буфетов Надо полагать, что эти и другие меры (принимаемые сейчас) позволят в ближайшее время заметно улучшить обслуживание студентов и сотрудников института

Но в решении вопросов питания имеется немало трудностей Часть из них возникает по вине треста столовых Тимирязевского района, который очень плохо обеспечивает столовую кадрами В институте начались занятия, народу в столовой будет полно, а штат работников здесь не укомплектован Нет заместителя заведующего производством, кладовщика, не хватает поваров, посудомоек, буфетчиц и уборщиц Плохую помощь оказывает трест и в таких делах, как обновление технического оснащения столовой, ремонт имеющегося оборудования

В этом году отдел эксплуатации провел ремонт помещения И здесь обстоит не все благополучно Вызывает серьезную тревогу низкое качество ремонта большое число недоделок Все это не может не сказаться отрицательно на работе столовой.

Есть однако и трудности которые не зависят ни от администрации, ни от месткома, ни от треста столовых И что интересно — эти трудности создают посетители, которых столовая призвана обслужить

Беда заключается в том что выражая недовольство в разговорах между собой, наши сотрудники, в меньшей степени студенты, оказывают столовой «медвежью услугу», расточая хвалебные отзывы в книге жалоб и предложений

Мы проанализировали эту книгу за 1967 и 1968 годы — в большинстве записей дается самая положительная оценка работы столовой и выражаются благодарности администрации и отдельным сотрудникам Как это не важется с тем, что есть в действительности!

Столовая наша должна быть образцовой и будет такой. Но эту задачу надо решать сообща администрации, месткому и широкой общественности института

М КАТУНСКИЙ,
председатель жилищно-бытовой комиссии месткома.

КЛУБ ВЕСЕЛЫХ МЕНДЕЛЕЕВЦЕВ

РАЗРЕШИТЕ ПОЗВОНИТЬ!

Набираю телефон коммутатора МХТИ Прошу добавочный аспирантуры — 3—47 Номер не отвечает Набираю еще раз, опять то же самое И так до бесконечности Приезжаю в институт Выясняю, в чем дело Оказывается, все очень просто Существует только номер, а вот телефона, которому предназначен этот номер, АТС поставить не удосужилась Такое, по меньшей мере странное, положение существует уже не сколько месяцев И не только в отделе аспирантуры

Если вы зайдете в издательский отдел и попросите разрешение позвонить по телефону, любезные сотрудники, разумеется, не откажут вам в вашей просьбе Но тут произойдет небольшая заминка — телефонный аппарат, который в справочнике АТС значится как 2 00 до сих пор еще не водворен на свое место

Так и маятся работники аспирантуры и издательского отдела, бегают по соседним комнатам, просят «Разрешите позвонить» Интересно, доколе все это будет продолжаться?

С. СЕРКОВ,
студент

Наблюдательны ли вы?
Кто из них студент и кто преподаватель?

ПРОСТО АНЕКДОТ

— Ну и скучища! — громко крикнул кто-то из присутствовавших на лекции

— Я прошу того, кто сказал это, покинуть зал! — возмутился преподаватель

Никто не шевельнулся

— Что он, не слышит? — спросил преподаватель

— Нет,— ответил один из студентов — Он опять заснул!

* * *

Ты извини, любимая, что я с балалайкой, все гитары целинники разобрали

ОПЕЧАТКА

В газете «Менделеевец» за 14 июня с г в корреспонденции «Вот о чем рассказала фотография» допущены опечатки Надо читать бывший директор института Иосиф Яковлевич ПИЛЬСКИЙ, заместитель директора по хозяйственной части — ГРОМИЛОВ

— □ —

ОБЪЯВЛЕНИЕ

Клуб кинолюбителей приглашает в школу начинающего кинолюбителя

Запись всех желающих проводится в студии «МХТИ-фильм» (клубная комната) 10 и 12 сентября с 15 до 18 часов

Редактор Б. В ГРОМОВ

Л 38205 Типография МХТИ им. Д И Менделеева Зак 738